

Parajes
Naturales
Municipales

Lombai

El Tello -Els Cerros -La Colaita

DIPUTACIÓ DE
VALÈNCIA

Medi Ambient



GUÍA DE PARAJES NATURALES MUNICIPALES DE LA PROVINCIA DE VALENCIA

Edita

Diputació de València
Medi Ambient

Diseño y coordinación
Triatlón Turístico

Fotografías

Ajuntament de Llombai
Conselleria d'Infraestructures,
Territori i Medi Ambient
Textos
J.M. Alcañiz

Traducciones al valenciano

J.M. Alcañiz

Cartografía e información técnica
Conselleria d'Infraestructures,
Territori i Medi Ambient

LLOMBAI

El Tello, Els Cerros y La Colaita

De las mejores pinadas y otras hierbas

Previas al imponente relieve de la sierra de Dos Aguas, las montañas de Llombai poseen algo que era muy común y ya no lo es tanto: los pinares adultos. Muchos kilómetros de denso bosque muy poco conocidos no sólo para el gran público, sino incluso para los especialistas, hasta el punto que todavía, a estas alturas, han descubierto en ellos una planta nueva para la ciencia.



AJUNTAMENT
DE LLOMBAI
www.llobbai.es

El Tello

Cómo llegar / guía práctica

 Al Tello se accede desde la carretera CV-50 por el Oeste y la CV-520 por el Sur circundan el paraje y dan acceso a la importante red de pistas y senderos habilitados.

 EXTENSIÓN
1.065 ha

 INFORMACIÓN
Ayuntamiento de Llombai
Plaza Mayor, 1
Tel: 962 550 403

SENDEROS

..... GR
..... PR
..... SL
..... Itinerario municipal

- - - Límites municipales

LEYENDA



cumbre



información



microrreserva



interés
etnográfico



panorámica



monumento



arquitectura
hidráulica



Vistas de la Torre Alèdua

Rutas y senderos

Existe una gran variedad de sendas para caminantes y pistas para bicicletas acondicionadas y señalizadas. De todas ellas, la más completa es la que se inicia en la Torre Alèdua, torre medieval a la que se llega fácilmente desde el casco urbano a través del puente del mismo nombre, que es el situado más al norte.

Itinerario recomendado “Senda del Estepar”

- Dificultad: Moderada
- Circular: Sí
- Longitud: 12,5 km
- Desnivel: 200 metros
- Bicicletas: Sí
- Señalización: En curso
- Salida/ Llegada: Torre Alèdua

PUNTOS DE INTERÉS

1. Torre Alèdua. Medieval. Declarado Bien de Interés Cultural
2. Pouet de l'Estepar. Antiguo pozo utilizado por los ganaderos y también para tratamientos medicinales
3. Barranco de Ferrando
4. Corral Floreal. Ruinas de un antiguo aprisco de ganado
4. Barranco Molí de Pep el Carro
5. Corral Blanc, también en ruinas
6. Llegada a la Torre Alèdua



Flora y fauna

Un mar de pinos lleno de vida

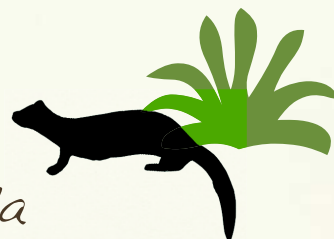

FLORA

La mayor parte del paraje es un **denso pinar adulto**, que lleva al menos medio siglo sin sufrir incendios. Entre los **pinos carrascos** se puede encontrar alguno **rodano** e incluso algún ejemplar de **almez**. En las áreas menos arboladas abundan las **jaras** de diversas especies, los **romeros**, **tomillos** y, recientemente, se encontró aquí una planta nueva para la ciencia y de valor extraordinario por sus características, ya que se trata del único **altramuz** conocido que vive en terrenos calcáreos. Ha sido bautizado como ***Lupinus mariae-josephi***.

FAUNA

El paraje está incluido en un coto de caza por su abundancia en **jabalíes**, **conejos**, **liebres**, **perdices** y **palomas torcaces**. Les acompañan sus depredadores no humanos, caso del **zorro**, **comadreja**, **tejón**, **garduña** y **gavilán**. Es abundante el **mochuelo** y en las áreas arboladas podremos escuchar pájaros como el **herrerillo capuchino**, el **torcecuello** o el **agateador**. Hay gran abundancia de **lagartija colilarga** y presencia de otros reptiles como el **lagarto ocelado**, y las **culebras bastarda** y **de escalera**, las dos inofensivas.



Liebre



Algarrobo



Lupinus mariae-josephi



Palmito y lentisco

SENDEROS

- GR
- PR
- SL
- Itinerario municipal
- Límites municipales

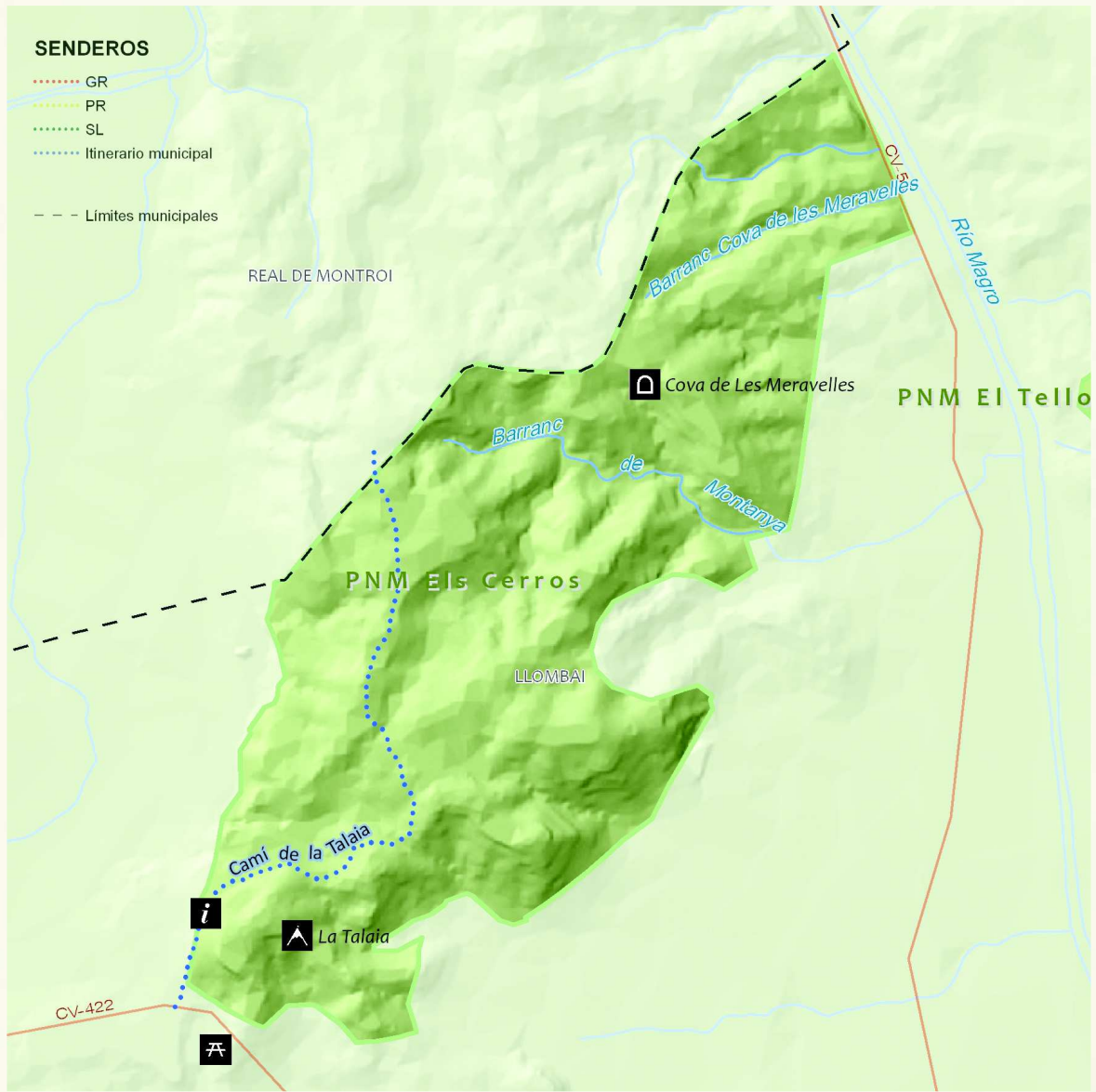

Els Cerros

Cómo llegar / guía práctica

 El paraje de “Els Cerros” está situado justo enfrente del Tello, en la orilla opuesta del río Magro, y presenta unas características muy semejantes. Para acceder a él en el núcleo urbano hay que tomar la carretera CV-422 en dirección a Real. Entre los kilómetros 2 y 3 sale a la derecha el Camí de la Talaia, que se adentra en el paraje y llega prácticamente hasta la cumbre de los cerros que dan nombre al espacio protegido. Poco antes del comienzo de la pista de la Talaia encontramos el área recreativa de Les Fontanelles.

 EXTENSIÓN
242 ha



La Talaia

Flora y fauna



La importancia de los murciélagos

Además de las especies señaladas para El Tello, en este paraje destaca la presencia de **murciélagos**, que tienen su refugio en la *Cova de les Meravelles*. Está cercada para evitar molestias a estos mamíferos protegidos y altamente útiles por su elevado consumo de insectos.



Murciélago



Herrerillo capuchino

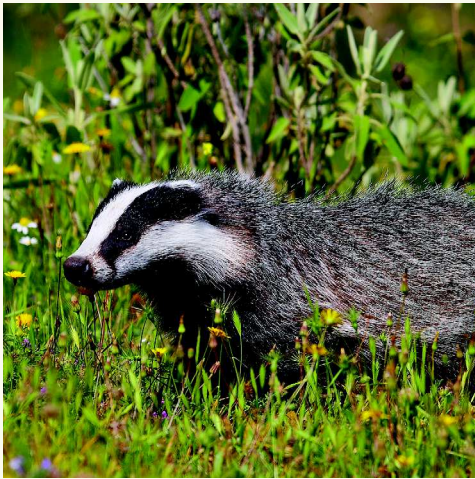

Tejón



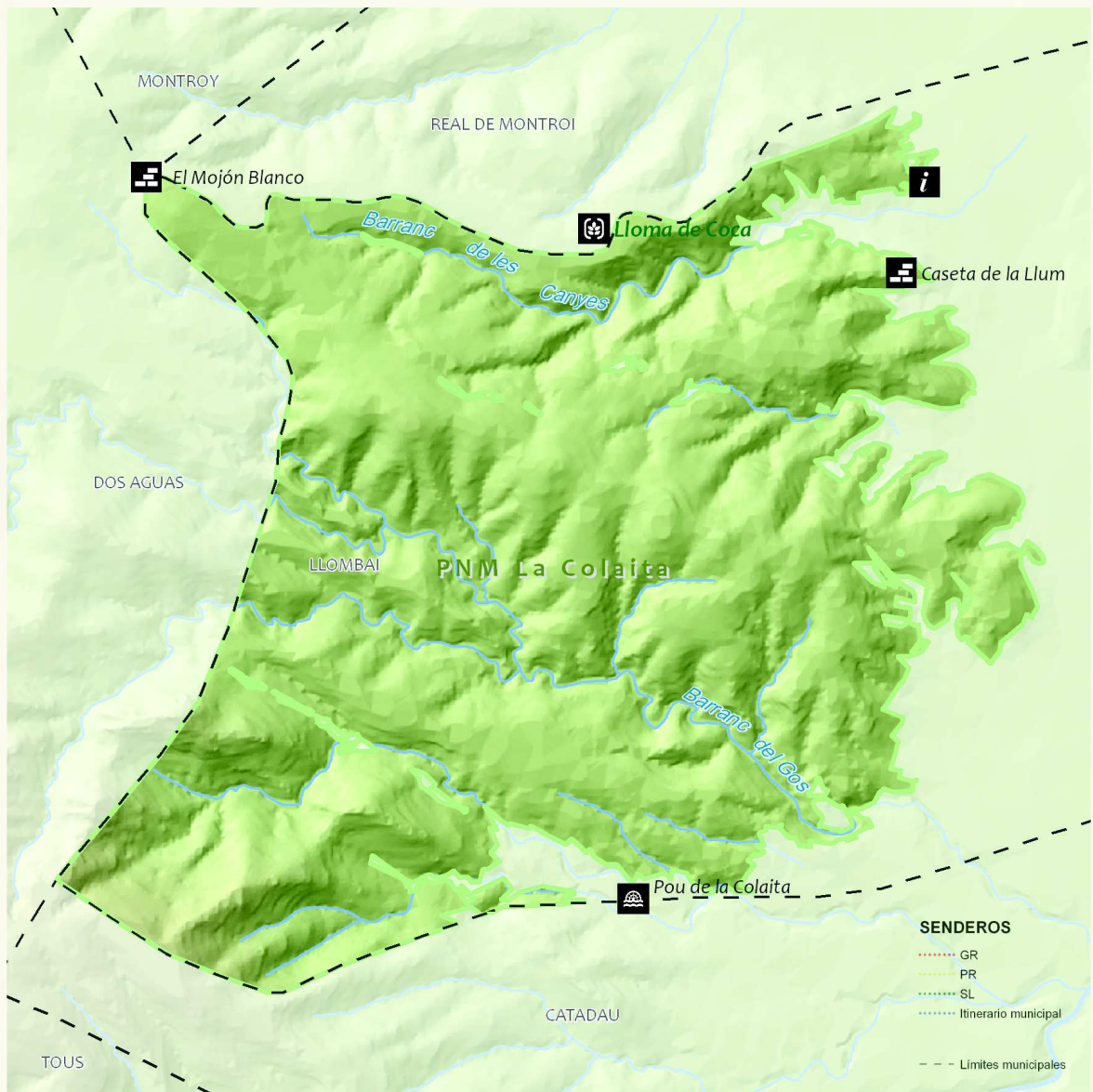

Gavilán



La Colaita

Cómo llegar / guía práctica

 La Colaita, situada en el extremo Oeste del municipio, lindando con el término de Dos Aguas y las sierras interiores de la provincia. En la rotonda de entrada al pueblo se toma la CV-422 y antes de llegar al primer kilómetro sale a la izquierda el Camí de Passelvir. A los 5 kilómetros cruza el camino de los Meleros o Colmeneros, que es el eje norte-sur del paraje. Siguiéndolo hacia la derecha, tenemos unos 3 kilómetros de recorrido fácil y agradable. Casi al final surge a la izquierda el camino del Molló Blanc, que en unos pocos minutos nos lleva hasta la micro-reserva de la Lloma de Coca, donde crecen algunas de las plantas valencianas más raras y exclusivas.

 EXTENSIÓN
951 ha



Panorámica con camino del "Molló Blanc" a la derecha



Flora y fauna

Territorio de rapaces al acecho

En este paraje, a diferencia de los otros dos, domina el matorral mediterráneo, de manera que hay poca sombra. Atención, por tanto, a los días de fuerte calor. Aún así, ha sido detectada la presencia de algún **roble valenciano** en el fondo de un barranco que los debió tener en mayor abundancia, porque se llama dels Roures (de los robles). La consecuencia de esta fuerte insolación son las extensísimas floraciones primaverales, como las de la **jara blanca**, y las buenas condiciones de caza para el **águila real**, el **águila perdicera** y el **búho real**. También comienzan a aparecer **cabras montesas**, procedentes probablemente de la Muela de Cortes.



Águila perdicera

Gastronomía y alojamientos

Como en gran parte de la provincia, domina la paella, pero en Llombai es típico añadirle garbanzos. También los lleva, claro, el delicioso arroz al horno.

COMER

SUGERENCIAS

Bocateria Kepan's

Plaça Regne Valencià, 4

Tel: 962 990 963

Bar-Restaurant Ca Ladio

C/ Camí Rejolar, 10

Tel: 962 550 332

Bar-Restaurant Marquesat

C/ Maestro Torres Ruiz, 26

Tel: 962 991 032

Cafeteria València

C/ Marqués de Llombai, 4

Tel: 678 667 340

Restaurant El Moliner

Av. País Valencià, 20

Tel: 962 990 585



Arroz al horno

Studio Café

C/ Catadau, 12
Tel: 962 550 060

Asador Alèdua

C/ Catadau, 28
Tel: 962 551 201

La Tapeta

Av. Ausiàs March, 78
Tel: 962 990 004

Bar-Restaurant Rita

C/ Eufemiano Solà, 16
Tel: 962 990 580

Cervesseria Ca la Mariana

C/ En Projecte 10, 4
Tel: 962 550 271

Bar Cooperativa

C/ Catadau, 1
Tel: 962 990 258

Cervesseria els Bessons

C/ Maestro Torres, 16
Tel: 691 692 496

Llar dels Jubilats

C/ València, 21

DORMIR**SUGERENCIAS****Hotel Duomo**

Carretera Nacional 340, km 883. Benifaió
Tel: 961 788 085

Hostal Vera

Carretera Cruz Negra, 50. Carlet
Tel: 962 993 330

Hotel Galbis

C/ Calígrafo Palafox, 5. L'Alcudia
Tel: 962 541 093

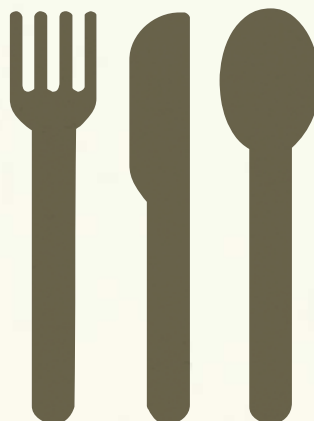



Disfruta de la Naturaleza

siguiendo estos consejos



Mantén limpio el entorno, utiliza los contenedores de basura si los hay. Si no es así, recuerda llevar la basura hasta el contenedor más próximo.



La acampada libre no está permitida.



No introducir especies nuevas de la fauna y la flora. Llevar los animales domésticos bajo control.



Recuerda que el ruido también es contaminación. Se ruega por ello un comportamiento discreto y silencioso.



Cuidado con el fuego. No encender fuego o tirar colillas encendidas, ni aunque consideres que estén apagadas.



Utiliza siempre las carreteras, pistas y senderos señalizados y autorizados. No circular con vehículos de motor fuera de las vías a tal efecto.



LOS PARAJES NATURALES MUNICIPALES son patrimonio de todos y por ello debemos conservarlos y protegerlos para el disfrute de las generaciones futuras.

Edita

DIPUTACIÓ DE
VALÈNCIA

Medi Ambient

Colaboran



AJUNTAMENT
DE LOMBAI



Xàrcia de municipis valencians
cap a la sostenibilitat



GENERALITAT VALENCIANA
CONSELLERIA D'INFRASTRUCTURES, TERRITORI I MEDI AMBIENT



impreso en papel ecológico
recíclame después de usar

IMPRENTA
PROVINCIAL DE VALÈNCIA